

おきなわ メディカル インフォ

沖縄県外国語対応医療機関

Okinawa Medical Information For Foreigners

沖縄县可使用外语的医疗机构

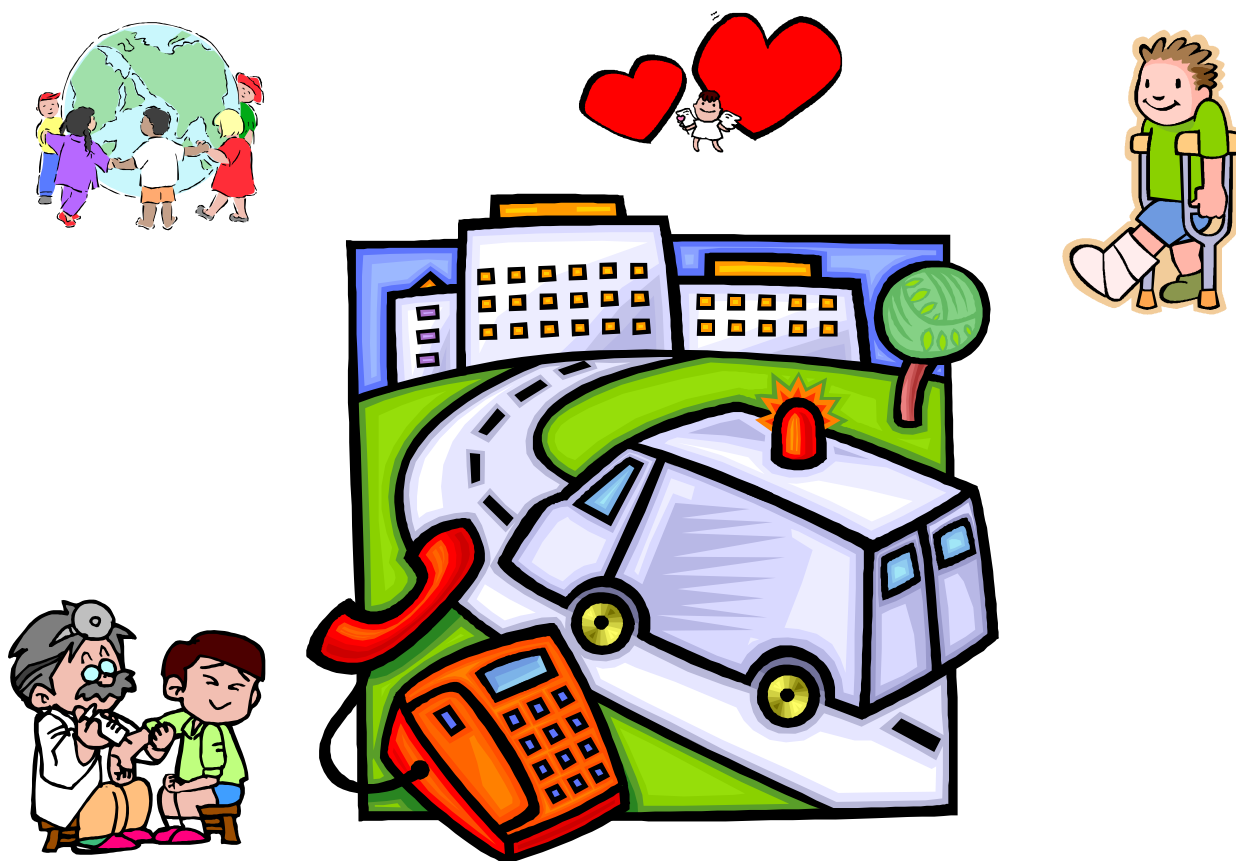

(財) 沖縄県国際交流・人材育成財団

OKINAWA INTERNATIONAL EXCHANGE &
HUMAN RESOURCES DEVELOPMENT FOUNDATION

●外国語対応の主な医療機関リスト

●Medical Institutions with Service in Foreign Languages

北部地区
North

病院名 Hospital Name	診療科目 Specialties	所在地 Address 診療時間 Hours	電話番号 Telephone	対応言語 Languages	救急対応 Emergency	備考 Notes
東村立診療所 Higashi Sonritsu Sinryosho	内・外 IM・S	Higashi-son, Taira 東村字平良471-24 月(Mon)-金(Fri) 9:00-17:00 水(Wed) 9:00-12:00	(0980) 51-2200	英語 English		
今帰仁診療所 Nakijin Sinryoujo	内 IM	Nakijin-son, Jana 今帰仁村字謝名139 月(Mon)-金(Fri) 8:30-17:30 木(Thu) 8:30-16:30 土(Sat) 8:30-12:30	(0980) 56-3581	英語 English	○ Yes	
恩納クリニック Onna Clinic	内 IM	Onna-son, Onna 恩納村字恩納6329 月(Mon)-土(Sat) 9:00-18:00 火(Tue)・木(Thu) 9:00-12:30	(098) 966-8115	英語 English	○ Yes	

中部地区
Central

病院名 Hospital Name	診療科目 Specialties	所在地 Address 診療時間 Hours	電話番号 Telephone	対応言語 Languages	救急対応 Emergency	備考 Notes
沖縄県立中部病院 Okinawa Prefectural Chubu Hospital	内・消・循・小・ 精・神内・外・ 整・脳・産・眼・ 耳・皮・泌・麻・リ ハ・口外・その他 IM・G・C・P・PY・ N・S・OR・NS・ GO・ES・ENT・ DE・U・A・PMR・ OS・Others	Uruma City, Miyazato うるま市字宮里281 月(Mon)-金(Fri) 8:30-17:15	(098) 973-4111	英語 English	○ Yes	
中頭病院/ ちばなクリニック Nakagami Hospital/ Chibana Clinic	内 IM	Okinawa City, Chibana 沖縄市知花6-25-5 月(Mon)-土(Sat) 8:30-17:00 水(Wed) 8:30-11:30	(098) 939-1300	英語・中国語 English, 汉语		
中部協同病院 Chubu Kyodo Byoin	内 IM	Okinawa City, Misato 沖縄市美里1-31-15 月(Mon)-金(Fri) 9:00-17:00	(098) 938-8828	スペイン語 Español		要予約 Necesita reserva
国立病院機構 沖縄病院 National Hospital Organization Okinawa National Hospital	内・神内・外 IM・N・S	Ginowan City, Ganeko 宜野湾市我如古3-20-14 月(Mon)-金(Fri) 8:30-15:00	(098) 898-2121	英語 English	○ Yes	
海邦病院 Kaiho Hospital	内・小 IM・P	Ginowan City, Mashiki 宜野湾市真志喜2-23-5 月(Mon)-土(Sat) 9:00-18:00 木(Thu) 9:00-12:00	(098) 898-2111	英語 English		
北中城若松病院 Kitanakagusuku Wakamatsu Byouin	内科 IM	Kitanakagusuku-son, Oshiro 北中城村字大城311 月(Mon)-金(Fri) 9:00-12:00	(098) 935-2277	英語 English		要電話 Call in advance
アドベンチスト メディカル センター Adventist Medical Center	内・消・循・小・ 外・整・産・皮・リ ハ・歯・矯正・小 歯 IM・G・C・P・S・ OR・GO・DE・ PMR・D・O・CD	Nishihara-cho, Kouchi 西原町字幸地868 月(Mon)-木(Thu) 8:00-16:30 金(Fri) 8:00-11:30 日(Sun) 7:00-16:00	(098) 946-2833	英語/ 中国語→内・ ポルトガル語→歯 Eng., 汉语→IM Português→D	○ Yes	要電話 Call in advance 电话确认 Chame com antecedê ncia

病院名 Hospital Name	診療科目 Specialties	所在地 Address 診療時間 Hours	電話番号 Telephone	対応言語 Languages	救急対応 Emergency	備考 Notes
琉球大学 医学部附属病院 University Hospital, University of the Ryukyus	内・外・耳・麻・ その他 IM・S・ENT・A・ Others	Nishihara-cho, Uehara 西原町字上原207 月(Mon)-金(Fri) 9:00-17:00	(098) 895-3331	英語 English		
大嶺医院 Oomine Clinic	内・小・皮 IM・P・DE	Uruma City, Taba うるま市字田場1417 月(Mon)-金(Fri) 8:30-17:30 土(Sat)8:30-12:00	(098) 973-1125	英語・中国語 English, 汉语		
ぐしけん眼科 Gushiken Eye Clinic	眼 ES	Uruma City, Gushikawa うるま市字具志川1371-1 月(Mon)・水(Wed)・金(Fri) 8:00-17:30 火(Tue) 8:00-12:00 土(Sat) 8:00-17:00	(098) 975-1010	英語 English		
アワセ第一医院 Awase Daiichi Iin	内・小 IM・P	Okinawa City, Awase 沖縄市泡瀬2-54-26 火(Tue)-金(Fri) 9:00-12:00 月(Mon)・土(Sat) 9:00-17:00	(098) 937-5536	英語 English		
源河医院 Genka's Clinic	内・脳 IM・NS	Okinawa City, Chuou 沖縄市中央1-18-7 月(Mon)-金(Fri) 9:00-18:00 木(Thu):休(Close) 土(Sat) 9:00-12:00	(098) 937-4976	英語・中国語・ 韓国語 English, 汉语, 한국어	○ Yes	
中部産婦人科医院 Chubu Sanfujinka Iin	産 GO	Okinawa City, Ageda 沖縄市安慶田1-3-20 月(Mon)-土(Sat) 9:00-18:00	(098) 937-8878	英語・中国語 English, 汉语	○ Yes	
吉里小児クリニック Yoshizato Pediatric Clinic	小 P	Okinawa City, Misato 沖縄市美里5-24-15 月(Mon)-土(Sat) 9:00-17:30 木(Thu) 9:00-12:00	(098) 921-0300	英語 English		
諸見整形外科 Moromi Orthopedic Clinic	整 OR	Okinawa City, Yamazato 沖縄市山里2-4-11 月(Mon)・水(Wed)・金(Fri) 9:00-17:00	(098) 932-7787	英語 English		
愛知クリニック Aichi Clinic	内・小 IM・P	Ginowan City, Aichi 宜野湾市愛知16-1 月(Mon)-金(Fri) 9:00-18:00 木(Thu)・土(Sat) 9:00-12:15	(098) 892-3511	英語 English		
新垣形成外科 Arakaki Plastic & Cosmetic Surgery	形 PS	Ginowan City, Uchidomari 宜野湾市宇字地泊729 月(Mon)-土(Sat) 10:00-18:00 木(Thu):休(Close)	(098) 870-2990	英語 English		
西平医院 Nishihira Clinic	内 IM	Ginowan City, Akamichi 宜野湾市赤道2-2-2 月(Mon)-金(Fri) 8:30-17:30 木(Thu)・土(Sat) 8:30-12:00	(098) 896-0024	英語・スペイン語 ・インドネシア語 English, Español, Bahasa Indonesia	○ Yes	要電話 Call in advance Nesesita llamada. Tolong Telepon.
玉城ファミリークリニック Tamaki Family Clinic	内 IM	Yomitan-son, Toya 読谷村字都屋245 月(Mon)-金(Fri) 9:00-18:00 水(Wed)・土(Sat) 9:00-12:30	(098) 956-1236	英語 English	○ Yes	

那覇・浦添地区
Naha and Urasoe

病院名 Hospital Name	診療科目 Specialties	所在地 Address 診療時間 Hours	電話番号 Telephone	対応言語 Languages	救急対応 Emergency	備考 Notes
沖縄赤十字病院 Okinawa Red Cross Hospital	小・外・脳・産 P・S・NS・GO	Naha City, Kohagura 那覇市古波蔵4-11-1 月(Mon)-金(Fri) 9:00-17:00 土(Sat) 9:00-12:00	(098) 853-3134	英語 English		
沖縄セントラル病院 Okinawa Central Hospital	内・消・循・外・ 整・脳・眼・リハ・ 歯 IM・G・C・S・OR・ NS・ES・PMR・D	Naha City, Yogi 那覇市与儀1-26-6 月(Mon)-土(Sat)9:00-18:00	(098) 854-5511	英語・スペイン語 ・ポルトガル語 English, Español, Português		
那覇市立病院 Naha City Hospital	内・小・外・整・ 脳・産・眼・耳・ 皮・泌・歯 IM・P・S・OR・ NS・GO・ES・ ENT・DE・U・D	Naha City, Furujima 那覇市古島2-31-1 月(Mon)-金(Fri) 8:45-17:00	(098) 884-5111	英語 English	○ Yes	
新川クリニック Arakawa Clinic	内・消 IM・G	Naha City, Tsuboya 那覇市壺屋1-2-16 月(Mon)-土(Sat)9:00-18:00 木(Thu)9:00-13:00	(098) 863-1511	英語 English		
上原産婦人科 Uehara Sanhujinka	産 GO	Naha City, Kohagura 那覇市古波蔵2-25-34 月(Mon)-金(Fri) 9:00-17:00 木(Thu)・土(Sat) 9:00-12:00	(098) 855-1103	英語 English		
おおうらクリニック Oura Clinic	内・(リウマチ・人工透析) IM・(Rheumatism・ Dialysis)	Naha City, Takara 那覇市高良3-5-22 月(Mon)-金(Fri) 9:00-18:00 土(Sat) 9:00-13:00	(098) 859-1941	英語・スペイン語 English, Español		スペイン語 要予約 Necesita reserva
叶 クリニック Kanoo Clinic	内・消・小 IM・G・P	Naha City, Shuri Ishimine 那覇市首里石嶺4-9-1 月(Mon)-金(Fri) 9:00-18:00 土(Sat) 9:00-12:00	(098) 886-0888	韓国語 한국어		
けいわクリニック Keiwa Medical Clinic	呼・内・小・皮 R・IM・P・DE	Naha City, Makishi 那覇市牧志2-17-12-1F 月(Mon)-土(Sat) 9:00-18:00 水(Wed):休(Close)	(098) 951-3759	英語 English		
こくら台ハートクリニック Kokura-dai-heart-clinic	内・消・循・小・ 外・整・皮 IM・G・C・P・S・ OR・DE	Naha City, Kokuba 那覇市国場1169-20 月(Mon)-金(Fri) 8:30-17:30 木(Thu) 8:30-11:30 土(Sat) 8:30-15:30	(098) 855-8810	英語/ ・ドイツ語→外 English/, Deutsch→S		要電話 Call in advance. Rufen Sie vorher an.
首里眼科 Shuri Ganka	眼 ES	Naha City, Shuri Kubagawa-cho 那覇市首里久場川町2-136-1 月(Mon)-土(Sat) 8:30-17:30 水(Wed) 8:30-12:30	(098) 887-1155	英語 English		
首里城下町クリニック 第一 Shuri joukamati Clinic daiichi	内 IM	Naha City, Matsugawa 那覇市松川3-18-30 月(Mon)・水(Wed)・金(Fri) 9:00-17:00	(098) 885-5000	英語 English		
西町クリニック Nishimachi Clinic	小 P	Naha City, Nishi 那覇市西3-4-1 月(Mon)-金(Fri) 9:00-18:00 木(Thu) 9:00-12:00 土(Sat) 9:00-17:00	(098) 867-0010	英語 English	○ Yes	

病院名 Hospital Name	診療科目 Specialties	所在地 Address 診療時間 Hours	電話番号 Telephone	対応言語 Languages	救急対応 Emergency	備考 Notes
中央皮フ科 Chuo Dermatological Office	皮 DE	Naha City, Matsuo 那覇市松尾1-4-13 月(Mon)-金(Fri) 9:30-18:00 水(Wed) 9:30-12:00 土(Sat) 9:30-16:00	(098) 867-3026	英語 English		
宮城小児科医院 Miyagi Pediatric Dispensary	小 P	Naha City, Makishi 那覇市牧志2-16-5 月(Mon)-金(Fri) 9:30-17:30 土(Sat) 9:30-12:00	(098) 863-8811	英語・スペイン語・ ポルトガル語・仏語 Eng., Português Español, Français		要電話 Call in advance. Nesesita llamada. Chame com antecedência. pré venir à l'avance.
MOA 沖縄事業団療院 クリニック MOA Okinawa jigyodan ryoin Clinic	内・小 IM・P	Naha City, Shuri Kubagawa-cho 那覇市首里久場川町2-8-2 月(Mon)-土(Sat) 9:30-16:00 木(Thu):休(Close)	(098) 886-5790	中国語 汉语	○ Yes	要電話 电话确认

浦添総合病院 Urasoe Sogo Hospital	内・消・循・小・神 内・外・整・形・産・ 脳・眼・耳・麻・心 外・呼・放・アレ・リ ハ・肛・歯・口外・ その他 IM・G・C・P・N・ S・OR・PS・NS・ GO・ES・ENT・A・ CA・R・RA・AL・ PMR・PR・D・ OS・Others	Urasoe City, Iso 浦添市伊祖4-16-1 月(Mon)-金(Fri) 8:20-15:00 土(Sat) 8:20-11:00	(098) 878-0231	英語・ その他言語 English, Others	○ Yes	
牧港中央病院 Makiminato Central Hospital	内・循・心外 IM・C・CA	Urasoe City, Makiminato 浦添市牧港1199 月(Mon)・火(Tue)・金(Fri) 8:30-17:00 水(Wed)・木(Thu) ・土(Sat)8:30-12:00	(098) 877-0575	英語 English	○ Yes	要電話 Call in advance
嶺井第一病院 Minei First Hospital	内・心外 IM・CA	Urasoe City, Ohira 浦添市大平466 心外(CA):月(Mon)・水(Wed)・ 金(Fri) 8:00-16:30 内(IM):火(Tue) 8:00-11:30 木(Thu) 13:30-16:30	(098) 877-5806	英語→心外 ・中国語→内 English→CA 汉语→IM		要電話 Call in advance 电话确认
嶺井第二病院 Minei Second Hospital	神内 N	Urasoe City, Nishihara 浦添市西原3-20-10 月(Mon)-金(Fri) 8:30-11:00 水(Wed):休(Close)	(098) 878-0055	英語 English		
東産婦人科クリニック Azuma OB-GYN Clinic	産 GO	Urasoe City, Ahacha 浦添市安波茶1-30-17 月(Mon)-土(Sat) 9:00-17:30 木(Thu)9:00-12:30	(098) 878-5212	英語・中国語 English, 汉语		要電話 Call in advance 电话确认
クリニカ いなみ Clinica Inami	外・形・美 S・PS・CS	Urasoe City, Makiminato 浦添市牧港2-46-12-503 月(Mon)-金(Fri) 9:30-18:00 水(Wed)・土(Sat)9:30-12:30	(098) 874-7778	英語 English		
名嘉村クリニック Nakamura Clinic	内・(睡眠呼吸障害) IM・(Sleep disorders)	Urasoe City, Iso 浦添市伊祖4-2-1 月(Mon)-金(Fri) 9:00-17:00 木(Thu)・土(Sat) 9:00-12:00	(098) 870-6600	英語 English		
渡久山整形外科 Tokuyama Orthopaedic Clinic	整 OR	Urasoe City, Miyagi 浦添市宮城1-29-1 月(Mon)-土(Sat) 8:30-18:30 木(Thu) 8:30-13:00	(098) 876-2822	英語 English	○ Yes	
山本クリニック Yamamoto Clinic	精・心内 PY・PT	Urasoe City, Iso 浦添市伊祖2-30-7 月(Mon)-金(Fri) 9:00-18:30 水(Wed):休(Close) 土(Sat) 9:00-14:00	(098) 879-3303	英語 English		要電話 Call in advance

南部地区
South

病院名 Hospital Name	診療科目 Specialties	所在地 Address 診療時間 Hours	電話番号 Telephone	対応言語 Languages	救急対応 Emergency	備考 Notes
沖縄県立南部医療センター・こども医療センター Okinawa Prefectural Nanbu Medical Center & Children's Medical Center	小・形・脳・産・ 心外・リハ・放・ 小児血液腫瘍科 ・小児循環器科 P・PS・NS・GO・ CA・PMR・RA ・Pediatric Cardiology ・Others	Haebaru-cho, Arakawa 南風原町字新川118-1 月(Mon)-金(Fri) 9:00-17:00	(098) 888-0123	英語/ 中国語→小 English/ 汉语→P		要電話 Call in advance 电话确认
豊見城中央病院 Tomishiro Central Hospital	内・小・外・整・ 形・脳・美 IM・P・S・OR・ PS・NS・CS	Tomigusuku City, Ueta 豊見城市字上田25 月(Mon)-金(Fri) 8:30-16:00	(098) 850-3811	英語 English		要電話 Call in advance
盛島内科医院 Morishima Naika Iin	内・皮 IM・DE	Itoman City, Nishizaki 糸満市西崎6-13-5 月(Mon)-金(Fri) 9:00-19:00 土(Sat) 9:00-17:00	(098) 994-6080	中国語 汉语		
南部整形外科 Nanbu Seikei Geka	整 OR	Itoman City, Shiohira 糸満市字潮平714-2 月(Mon)-日(Sun) 9:00-18:00 木(Thu)・土(Sat):休(Close)	(098) 994-1155	英語 English		
しいな整形外科 Shiina Orthopaedic Clinic	整 OR	Tomigusuku City, Takayasu 豊見城市字高安317-1 月(Mon)-土(Sat) 9:00-18:00 木(Thu) 9:00-12:00	(098) 850-0417	英語 English		
みなみ耳鼻咽喉科医院 Minami ENT Clinic	耳 ENT	Nanjo City, Ozato Aza-Nakama 南城市大里字仲間1112-5 月(Mon)-金(Fri) 9:00-18:00 水(Wed):休(Close) 土(Sat) 9:00-12:00	(098) 946-7033	英語 English		
みなみ野クリニック Minamino Clinic	内・精・外・整・ 脳・心内 IM・PY・S・OR・ NS・PT	Nanjo City, Ozato Aza-Ozato 南城市大里字大里2584-2 月(Mon)-金(Fri) 8:30-17:30 水(Wed)・土(Sat) 8:30-12:30	(098) 945-8811	英語 English		
吉クリニック Yoshi Clinic	内 IM	Haebaru-cho, Kamizato 南風原町字神里495 月(Mon)-金(Fri) 9:00-18:00 木(Thu)・土(Sat) 9:00-12:30	(098) 888-5552	英語 English		

宮古地区
Miyako

病院名 Hospital Name	診療科目 Specialties	所在地 Address 診療時間 Hours	電話番号 Telephone	対応言語 Languages	救急対応 Emergency	備考 Notes
沖縄県立宮古病院 Okinawa Prefectural Miyako Hospital	内・消・循・小・ 精・神内・外・ 整・脳・産・眼・ 耳・皮・泌・麻・ 呼・心内・その他 IM・G・C・P・PY・ N・S・OR・NS・ GO・ES・ENT・ DE・U・A・R・PT・ Others	Miyakojima City, Hirara Higashinakasone 宮古島市平良字東仲宗根807 月(Mon)-金(Fri) 8:30-17:15	(0980) 72-3151	英語 English	○ Yes	
うむやすみやあす・ん 診療所 Umuyasumyaasu・N Clinic	脳・神内・内・リ ハ・その他 NS・N・IM・ PMR・Others	Miyakojima City, Hirara Shimozato 宮古島市平良字下里1477-4 月(Mon)-金(Fri) 9:30-18:00 水(Wed)・土(Sat) 9:30-12:30	(0980) 73-3854	英語 English		

八重山地区
Yaeyama

病院名 Hospital Name	診療科目 Specialties	所在地 Address 診療時間 Hours	電話番号 Telephone	対応言語 Languages	救急対応 Emergency	備考 Notes
沖縄県立八重山病院 Okinawa Prefectural Yaeyama Hospital	内・消・循・小・ 精・神内・外・ 整・脳・産・眼・ 耳・皮・泌・麻・リ ハ・放・呼 IM・G・C・P・PY・ N・S・OR・NS・ GO・ES・ENT・ DE・U・A・PMR・ RA・R	Ishigaki City, Okawa 石垣市字大川732 月(Mon)-金(Fri) 8:30-17:15	(0980) 83-2525	英語 English	○ Yes	