

公益財団法人 沖縄県国際交流・人材育成財団学生寮募集要項 (平成30年度4月入寮生 追加募集)

公益財団法人 沖縄県国際交流・人材育成財団は、本県の振興発展を担う人材の育成を目的として、県内に住所を有する者の子弟で、県外大学（専門学校等を含む。）に在学又は入学を予定している者について、下記学生寮への入寮希望者を募集します。

1. 県外学生寮の名称、所在地、募集人数及び寮費等

名称	所在地	定員	募集人数	入寮金	寮費月額（※）
南灯寮 (男子寮)	東京都狛江市岩戸北 4-14-18	47人 (個室)	8人 (程度)	20,500円	43,200円(大部屋以外) 48,300円(大部屋) (朝・夕食込み)
大阪寮 (男子寮)	大阪府吹田市長野西 7-31	13人 (個室)	7人 (程度)	20,500円	23,600円 (夕食込み)

※寮費や寮生の個室に関する詳細は、別紙「学生寮の概要」をご覧ください。

※消費税改定や、その他の理由により、寮費の値上げを行う場合があります。

2. 応募資格

沖縄県内に住所を有する者の子弟（現に父母又はこれに準ずる者が県内に住民登録していること）で、次の各号に該当する者（大学合格発表前でも応募可能です。）

- (1) 当該学生寮から通学が可能な大学等に在学する者（入学予定者及び大学生で定員に満たない場合は、専門学校等に在学する者を含む）で学業が優秀で、かつ、経済的理由により住居の確保に困窮している者
- (2) 健康状態が良好で、寮生活規則を守り、共同生活になじめる者

※ 希望する寮の生活規則をよくお読みになり、ご理解の上、応募して下さい。

3. 在寮期間

在寮期間は在籍する大学等の最短修業年限の半分の期間

在寮期間の目安

在籍学校等区分	最短修業年限	在寮期間
大学院生・短期大学生・専門学校生	2年間	平成30年4月1日から平成31年3月31日（1年間）
専門学校生	3年間	平成30年4月1日から平成32年3月31日（2年間）
大学生	4年間	平成30年4月1日から平成32年3月31日（2年間）
大学生	6年間	平成30年4月1日から平成33年3月31日（3年間）

4. 入寮生の採用基準

入寮生の採用基準は、次のとおりです。

(1) 学力について

① 平成30年4月1日以降に大学等に進学する新1年生	高等学校の評定平均値：原則3.0以上
② 上記①以外の者で、大学等2年生以上	1年間の修得単位：おおむね30単位以上

(2) 家計について

入寮希望者と生計を一にする世帯の年間総所得金額や母子家庭に属する等、家計の状況を考慮します。

5. 提出書類

学生寮への入寮を希望する者は、次の書類を申込受付期間内に当財団まで提出してください。

なお、各種証明書および健康診断書については、発行3ヶ月以内とします。

	提出書類	留意点
①	<input type="checkbox"/> 入寮申込書（別紙様式1）	<input type="checkbox"/> 写真（縦4.0cm×横3.0cm）
		<input type="checkbox"/> 写真の裏側に氏名記入
		<input type="checkbox"/> 上半身無帽
		<input type="checkbox"/> 入寮申込応募前6ヶ月以内の撮影
②	<input type="checkbox"/> 入寮申込調書（別紙様式2）	<input type="checkbox"/> 募集要項16ページ
③	<input type="checkbox"/> 住民票謄本	<input type="checkbox"/> 本籍地の記載必須
		<input type="checkbox"/> 世帯主及び続柄の記載必須
		<input type="checkbox"/> マイナンバー省略
		<input type="checkbox"/> 応募者本人と生計を一にする者のうち、単身赴任や就学等による別居で、住民票謄本に含まれていない者がいる場合は、別居者の住民票謄本も提出（本籍地、世帯主及び続柄の記載必須）
④	<input type="checkbox"/> 所得を証明する書類	<input type="checkbox"/> 3ページ参照（※1）
⑤	<input type="checkbox"/> 健康診断書（別紙所定用紙使用）	<input type="checkbox"/> 17ページ「健康診断書」を使用
		<input type="checkbox"/> 食物アレルギーがある場合は、その他特記事項に詳細な検査結果を記入してもらい、別途検査表を提出 ※ 食物アレルギーの症状によっては、食事の提供を行えない場合があります。
⑥	<input type="checkbox"/> 成績を証明する書類	<input type="checkbox"/> 平成30年4月1日以降に大学等に進学する新1年生：調査書（高等学校の発行）（開封無効）
		<input type="checkbox"/> 上記以外の者で、大学等2年生以上：成績証明書（大学等の発行）（開封無効）
⑦	<input type="checkbox"/> 合格通知の写し又は在学証明書（原本）	<input type="checkbox"/> 新1年生：「合格通知の写し」 ※ 入寮申込時に合格が決定していない場合、合格発表後、速やかに提出
		<input type="checkbox"/> 新2年生以上：「在学証明書（原本）」
⑧	<input type="checkbox"/> 特別控除に係る証明書	<input type="checkbox"/> 3ページ参照（※3）
⑨	<input type="checkbox"/> 選考結果通知用の切手	<input type="checkbox"/> 82円切手 1枚
		<input type="checkbox"/> 140円切手 1枚
⑩	<input type="checkbox"/> その他、当財団が選考上必要とする書類	

※1 所得を証明する書類に関しては、次の通りです。

該当する区分A～Cに応じて、書類を提出してください。

ただし、平成30年1月1日現在、20歳以上の者で、学生の場合は提出不要です。

二十歳以上の者	区分A	・平成28年以降も引き続き同じ勤務先で働いている場合	提出書類	平成29年度（平成28年分）市町村・県民税所得証明書					
			書類発行先	市町村					
			会社員	○					
			自営業者	○					
		専業主婦	○						
	無職の者	○							
	区分B	・平成28年以降に就職した者	提出書類	平成29年度（平成28年分）市町村・県民税所得証明書	確定申告書（控え）の写し	源泉徴収票	年収見込証明書	月収証明書	
			書類発行先	市町村		現在の勤務先	現在の勤務先	現在の勤務先	
		・平成28年以降に転職した者	自営業者	○	○				
			会社員	○		いずれか1つを選択し、平成29年度（平成28年分）市町村・県民税所得証明書と併せて提出			
	区分C	・平成28年以降に失業、退職した者	提出書類	平成29年度（平成28年分）市町村・県民税所得証明書	雇用保険受給資格者証の写し	退職証明書	退職金支給額証明書	退職予定証明書	退職金支給予定額証明書
			書類発行先	市町村	公共職業安定所	退職時の勤務先	退職時の勤務先	退職予定の勤務先	退職予定の勤務先
			失業者	○	○				
		・平成30年3月末日までに退職予定の者	退職者	○		いずれか1つを選択し、平成29年度（平成28年分）市町村・県民税所得証明書と併せて提出			
			退職予定者	○				いずれか1つを選択し、平成29年度（平成28年分）市町村・県民税所得証明書と併せて提出	

※○は必ず提出する書類です。

※マイナンバー省略のもの

※2 「～の写し」の記載のない書類は、原本を提出してください。

※3 特別控除に関する証明書は、次の通りです。

区分	証明書	発行所
障がい者のいる世帯	障がい者手帳のコピー	市役所・町村役場 ・福祉事務所
長期療養者のいる世帯 (6ヶ月以上療養が必要な者)	①入院、通院証明書又は診断書（6ヶ月以上の療養が必要であることが明記されているもの） ②直近6ヶ月分の医療費の領収書のコピー (上記①はいずれか1つを選択し、②と併せて提出)	病院等
災害等の被害を受けた世帯	罹災証明書	市役所・町村役場 ・消防署

6. 入寮申込受付期間及び入寮までの日程

(1) 入寮申込期間：平成30年2月7日(水)～定員に達するまで

※ 早めの提出をお願いします。

※ 受付時間は午前8時30分から午後5時15分まで。土日・祝日は受け付けません。

(2) 入寮決定：申し込み後、1～3週間以内に本人あて文書で通知します。申し込み時期によって異なりますのでお問い合わせ下さい。

(3) 入寮可能期間：入寮決定後、当財団が定める期間内に入寮してください。

7. 募集要項及び入寮申込書等の入手方法

(1) 直接受け取る方法 当財団総務課まで直接お越し下さい。

(2) 当財団ホームページから入手する方法

当財団ホームページ (<http://www.oihf.or.jp/>) の総務課の欄からダウンロードすることができます。

印刷の際はA4サイズにして下さい。

ダウンロードがうまくできない場合は直接受け取るか郵送で入手して下さい。

(3) 郵送で入手する方法

下記「(封筒の表面記載例－募集要項等請求用－)」により、当財団まで募集要項を請求して下さい。なお、郵送に要する往復の日数を十分考慮して下さい。

注意点1 「○○募集要項等請求」部分は朱書きし、○○には入寮を希望する寮名を記入

注意点2 140円切手を貼った返信用封筒を同封

注意点3 返信用封筒の大きさ：角2封筒：240mm×332mm

注意点4 返信用封筒には返信先の郵便番号・住所・氏名を記入

(封筒の表面記載例－募集要項等請求用－)

封筒の表面

切手	〒901-2221
宜野湾市伊佐4-2-16 (公財) 沖縄県国際交流・人材育成財団 総務課あて	
〇〇寮募集要項等請求	

同封するもの

- ・140円切手を貼った返信用封筒
- ・返信用封筒の大きさ
角2封筒：240ミリ×332ミリ
- ・返信先の郵便番号・住所・氏名
を記入

(4) 県内高等学校で受け取る方法

進路指導部等から受け取って下さい。

8. その他

(1) 学生寮の見学を希望される方は事前に寮へ連絡し、寮監と日時を調整して下さい。

(2) 学生寮はアパート等での生活とは異なり、団体生活となります。そのため、様々な規程・規則がありますので、ご理解の上、応募して下さい。

なお、これらに著しく違反した場合は、退寮を命じる場合もあります。

(3) 提出書類等の返却は行いませんのでご承知おき下さい。

(4) 入寮者採用結果に関する問い合わせには回答できません。

(5) 大学等が不合格となった者、又は虚偽の申告をした者の入寮決定は取り消します。

なお、進路変更等により入寮を辞退することが明らかになった場合は、選考結果通知前でも、速やかに当財団までご連絡下さい。

(6) 入寮を許可された者は、寮費等の債務についての連帯保証人^(※)が2名必要となる誓約書を提出します。応募段階では連帯保証人は必要ありませんが、入寮許可後は必要となりますので、事前に見通しを立てておいて下さい。

※ 連帯保証人1は父又は母。父母がいない場合は成年者の兄弟・姉妹又は未成年後見人等です(できるだけ有職者にして下さい)。

※ 連帯保証人2は応募者本人かつ連帯保証人1と別生計を立てている父母以外の成年者で有職者です。

9. 個人情報の利用目的について

「入寮申込書」等によりお預かりした個人情報は、当財団における県外学生寮に関する業務にのみ利用するものです。

10. 申込書類の提出先・問い合わせ先

住 所：〒901-2221

宜野湾市伊佐4-2-16

場 所：公益財団法人 沖縄県国際交流・人材育成財団 総務課

電 話：(098)942-9212

FAX：(098)942-9220

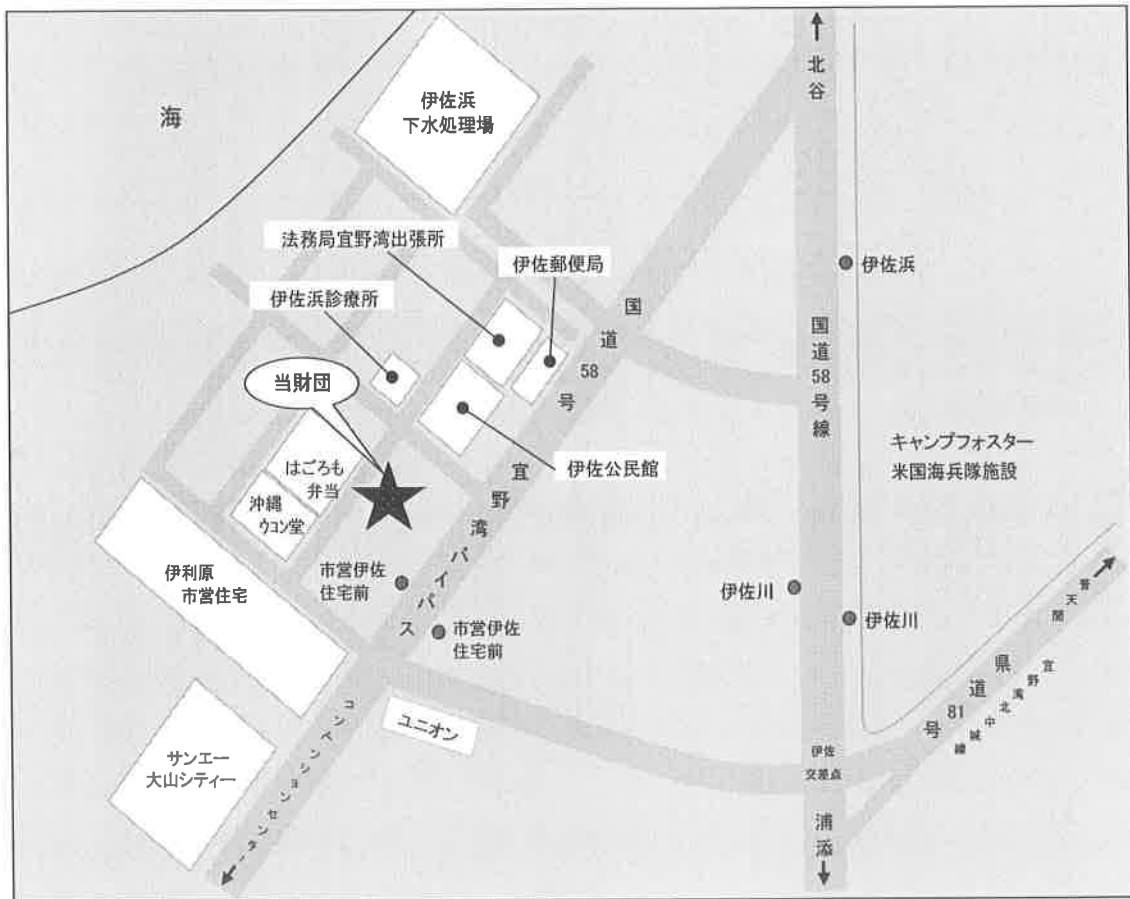

(参考) 平成29年度 学生寮応募状況等

寮名	募集人数	応募数	応募倍率
南灯寮	32	29	0.91
沖英寮	13	26	2.00
大阪寮	12	2	0.17

提出書類のチェックリスト

※各種証明書及び健康診断書は発行3ヶ月以内とします。

※提出前に必ずチェックして下さい。

□1. 入寮申込書

- 写真の裏に入寮希望寮名と氏名を記入して貼付して下さい。
- 例年、ふりがなや保護者職業欄等の書き忘れが多いため、記入事項を全て記入しているかを確認してください。

□2. 入寮申込調書

- 太枠内を全て記入しているかを確認して下さい。

□3. 住民票謄本（マイナンバー省略のもの）

- 生計を共にしている家族全員の名前、本籍地、世帯主及び続柄が記載されているかを確認して下さい。
- 単身赴任や就学などのために一時的に転出している者がいる場合は、その転出者の住民票も併せて提出して下さい。本籍地、世帯主及び続柄が記載されているかを確認して下さい。

□4. 所得証明書（所得課税証明書）

- 専業主婦や無職等を含む平成30年1月1日現在、20歳以上が提出対象者です（学生を除く）。
- 失業あるいは退職等で就職先に変更が生じた場合は、所得証明書に加えて、各種証明書を提出して下さい（3ページ参照）。

□5. 特別控除に係る証明書等（該当者のみ）

- 3ページ参照

□6. 健康診断書

□7. 食物アレルギーの別途検査表（該当者のみ）

□8. 調査書／成績証明書

- 平成30年4月から進学する新1年生は、高等学校が発行する調査書
- ※ 例年、調査書と成績証明書の誤りが多いため、必ず確認してください。
- 平成30年4月から大学等の2年生以上になる方は、大学等が発行する成績証明書

□9. 合格通知／在学証明書

- 新1年生は、合格通知の写し
- ※ 申し込み時点で合格が決定していない場合は、合格発表後、速やかに合格通知の写しを提出して下さい。
- 新2年生以上は、「在学証明書」

□10. 選考結果通知用の切手（140円切手1枚、82円切手1枚の計2枚）

学生寮（南灯寮・沖英寮・大阪寮）の概要

以下の概要と合わせて、入寮を希望する学生寮の寮則も必ずお読みになった上で、ご応募下さい。

	南灯寮	沖英寮	大阪寮
所在地等	住所：〒201-0004 東京都狛江市岩戸北4-14-18 電話/FAX：03-3488-4393 最寄駅：小田急線「喜多見」	住所：〒154-0021 東京都世田谷区豪徳寺2-27-8 電話/FAX：03-3428-7862 最寄駅：小田急線「豪徳寺」	住所：〒565-0817 大阪府吹田市長野西7-31 電話/FAX：06-6878-2901 最寄駅：JR京都線「千里丘」
建物構造等	構造：鉄筋コンクリート造 3階建 面積：延1071.53m ²	構造：鉄筋コンクリート造 3階建 面積：延669.38m ²	構造：コンクリートブロック造 2階建 面積：延403.71m ²
収容人員	47名（全て個室 内3室は大部屋）	20名（全て個室）	13名（全て個室）
寮内施設	【1階】事務室・食堂・厨房・浴室・脱衣所・洗面所・トイレ・寮生室（15室） 【2階】洗面所・トイレ・洗濯場・洗濯物干し場・寮生室（16室） 【3階】洗面所・トイレ・寮生室（16室）	【1階】事務室・寮監室・食堂・厨房・浴室・脱衣所・洗面所・洗濯場 【2階及び3階】寮生室（各階10室ずつ） ※洗面台とトイレは、寮生個室に完備されています。	【1階】事務室・寮監室・食堂・厨房・浴室・脱衣所・洗面所・トイレ・洗濯場・寮生室（4室） 【2階】洗面所・トイレ・寮生室（9室） 【屋上】洗濯物干し場
寮生個室	面積：約9.3m ² （約5.7畳） 大部屋は約18.6m ² （約11畳） ※1畳≒1.62m ² としています。 備品：机、畳ベッド、 本棚、クローゼット、 エアコン（冷暖房）	面積：約12.2m ² （約7.5畳） ※1畳≒1.62m ² としています。 備品：机、いす、ベッド、 クローゼット、靴箱、 エアコン（冷暖房）	面積：12.9m ² （約8畳） ※1畳≒1.62m ² としています。 備品：机、いす、ベッド、 タンス2棹、 エアコン（冷暖房）
寮費等	入寮金：20,500円 寮費：月額43,200円（17,400円） 大部屋は月額48,300円（22,600円） ※（ ）内は8月寮費（食事がないため） 電気料：実費	入寮金：20,500円 寮費：月額59,600円（33,900円） ※（ ）内は8月寮費（食事がないため） 電気料：実費	入寮金：20,500円 寮費：月額23,600円 電気料：実費
食事	朝食・夕食 （日・祝日、8月、年末年始を除く）	朝食・夕食 （日・祝日、8月、年末年始を除く）	夕食のみ （日・祝日、年末年始を除く）
3寮共通事項 （主な生活規則）	<ul style="list-style-type: none"> ・門限は午後11時です。 ・寮内での自炊は禁止となっています。 ・アルバイトは午後11時までに帰寮できるものに限り（寮監へ届出で、許可を得ること）。 ・インターネットは各自で直接申込をすること。 		

※消費税率改定や、その他の理由により、寮費の値上げを行う場合があります。

★ 南灯寮紹介

1-1 外観



1-2 外観



2 食堂

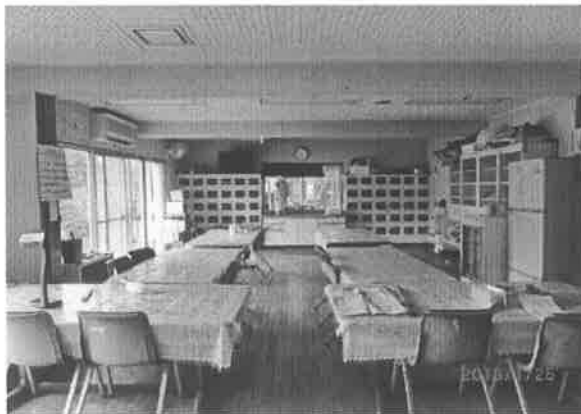

3 寮生個室



★ 沖英寮紹介

1 外観



2 食堂



3-1 寮生個室



3-2 寮生個室



★ 大阪寮紹介

1 外観



(平成28年7月寮外壁改修工事実施)

2 食堂



3 寮生個室



(平成26年3月寮生個室改修工事実施)

南灯寮・沖英寮までの路線図

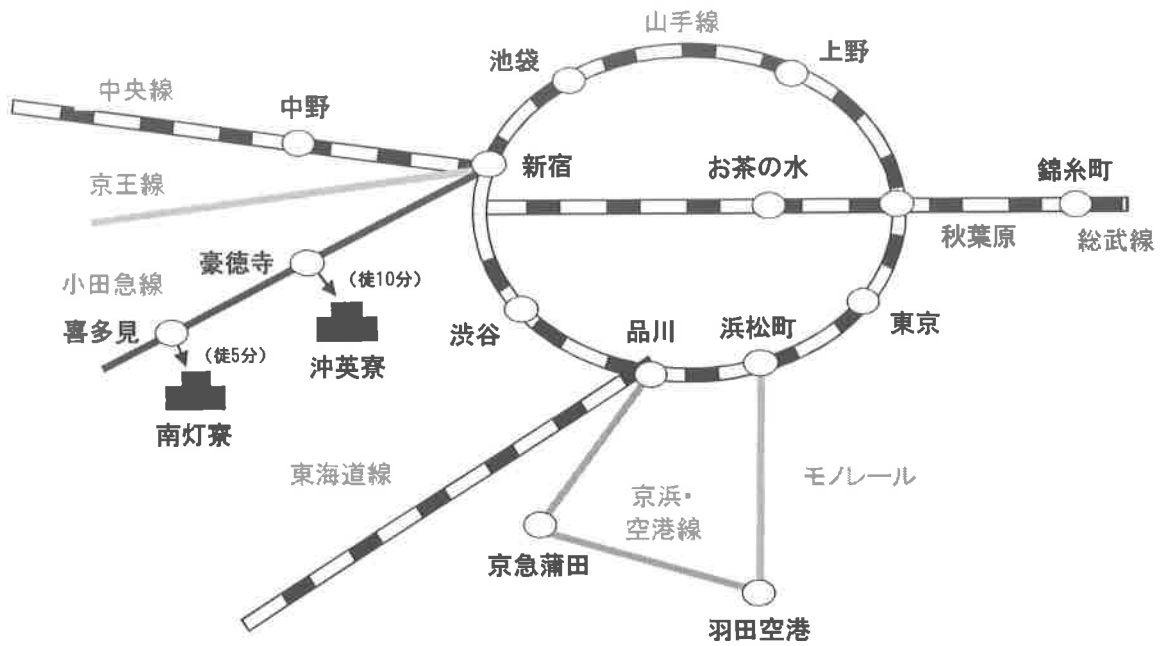

大阪寮までの路線図

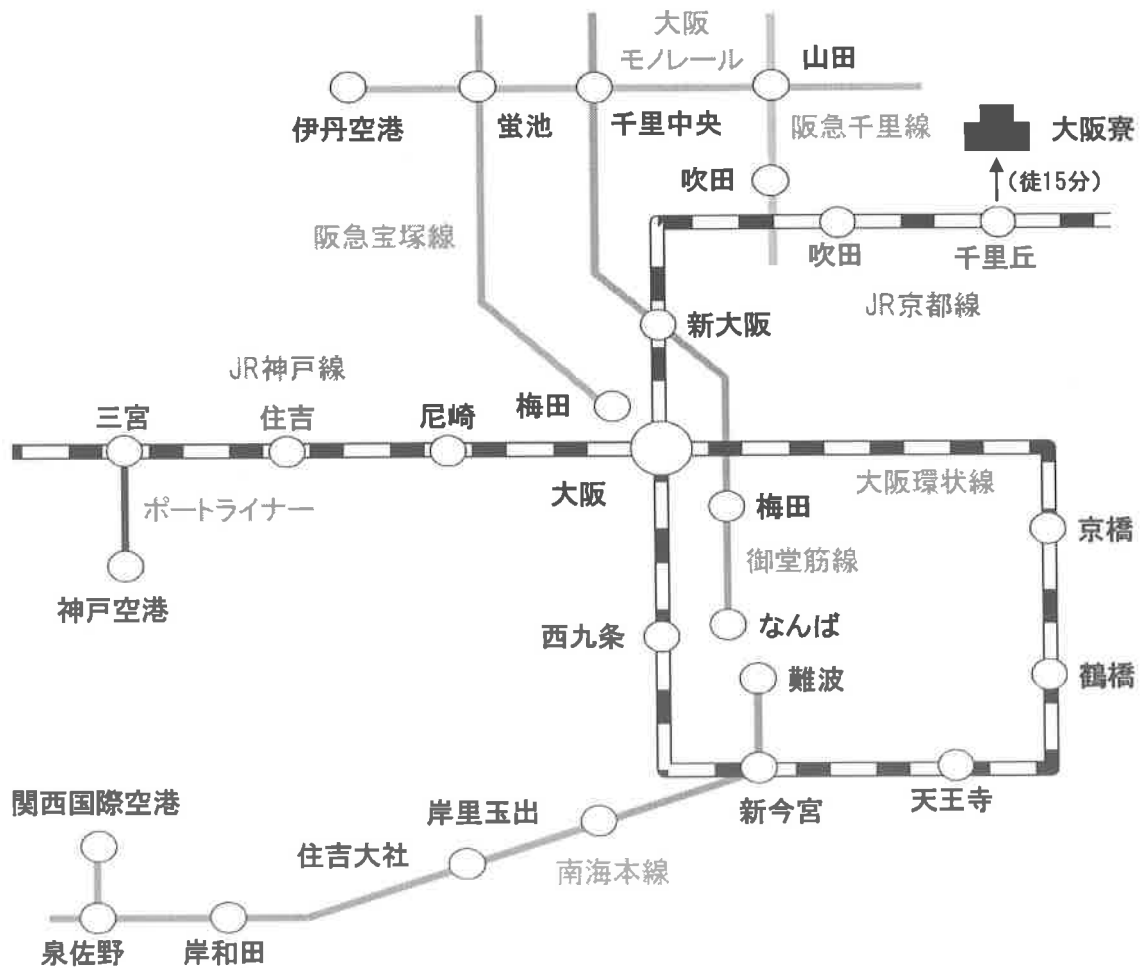

南灯寮の周辺地図

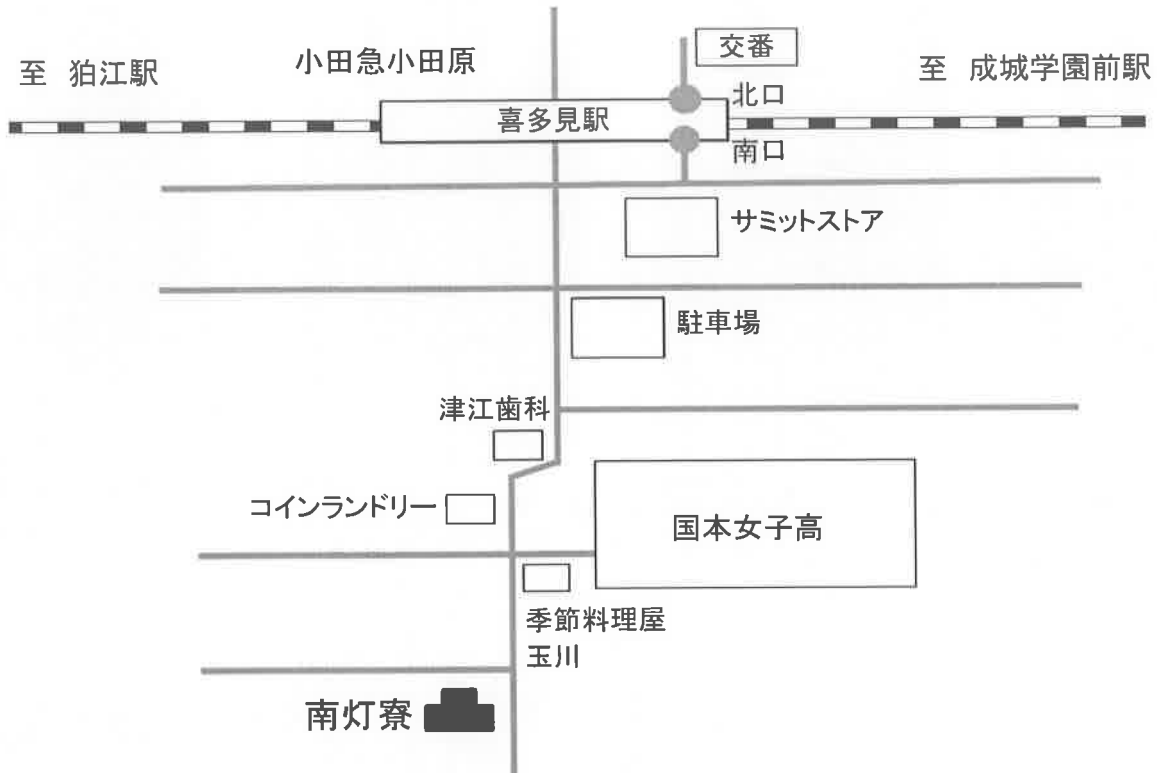

沖英寮の周辺地図

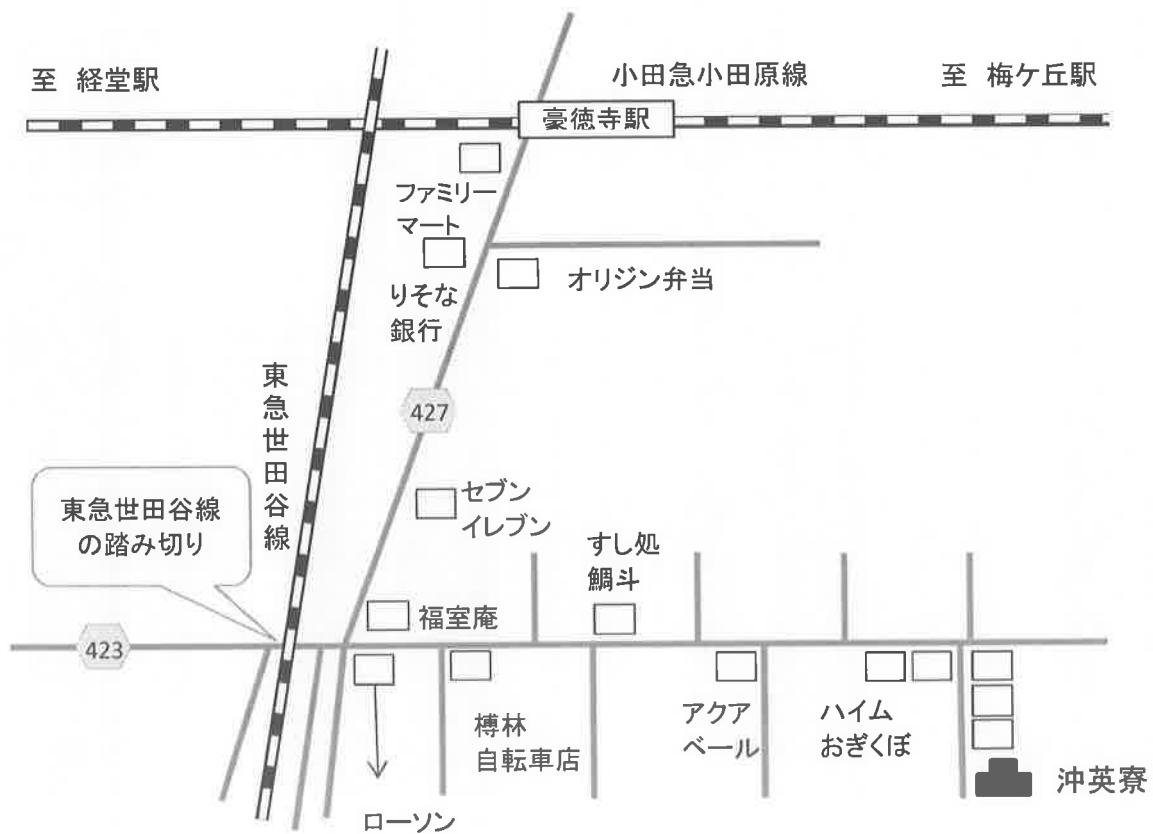

大阪寮の周辺地図

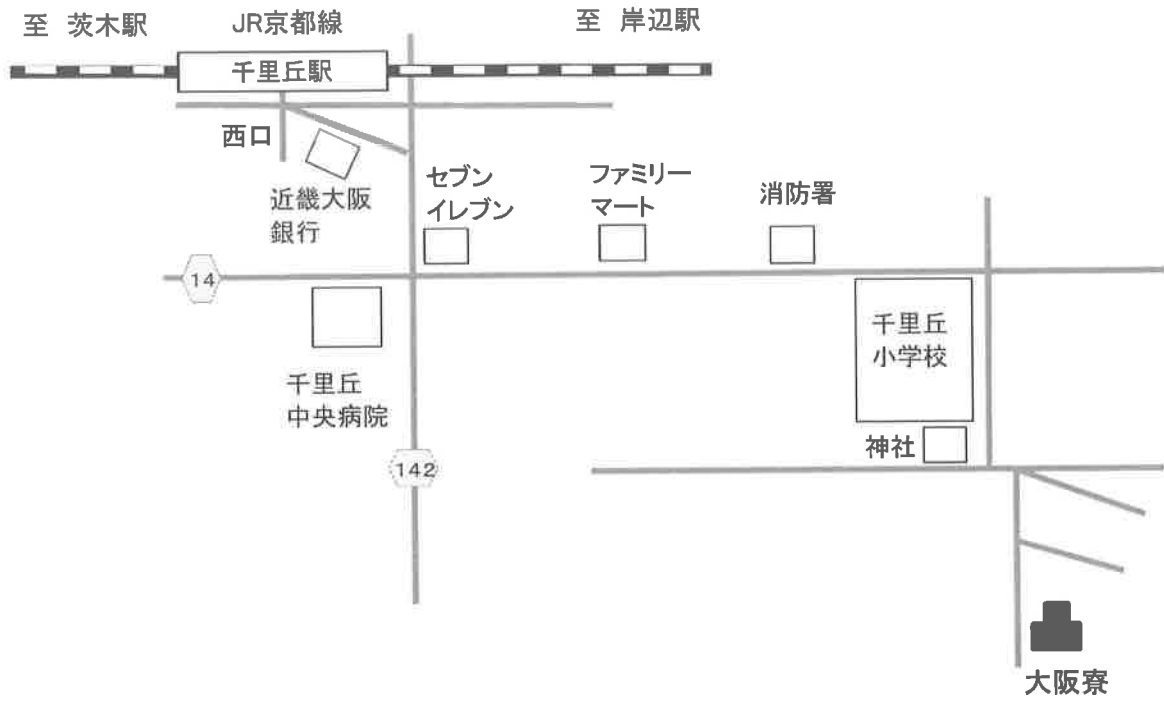

(別紙様式1)

4.0cm×3.0cm

最近6か月以内に
撮影した上半身写真

写真の裏に
入寮希望寮名と
氏名を記入して貼付

入 寮 申 込 書

受付番号 南・沖・大

提出月日：平成 年 月 日

公益財団法人 沖縄県国際交流・人材育成財団 理事長 殿

貴法人の学生寮への入寮を希望しますので、関係の書類を添えて申し込みます。

本 人 氏 名 フ リ ガ ナ 印

昭和 年 月 日 生 年 月 日 ※平成 年 月 日 歳

郵便番号 (〒) 自宅 携帯電話

住 所

保護者 1 氏 名 フ リ ガ ナ 印 本人との 続柄

郵便番号 (〒) 職業

住 所

自宅 携帯電話

保護者 2 氏 名 フ リ ガ ナ 印 本人との 続柄

郵便番号 (〒) 職業

住 所

自宅 携帯電話

入寮希望寮名	第1希望	第2希望		
H30年4月入学予定(在学)大学等名・学部等名・学年	※申込時点での現状		大学等所在地	最寄の駅名
※学校種類	大学・大学院・短大・専門学校		1 在学	
第1希望 (大学等名)	※1部(昼)・ 2部(夜) ____年次	2 合格		
(学部等名)		3 受験中 今後発表 月 日 頃発表		
※学校種類	大学・大学院・短大・専門学校			
第2希望 (大学等名)	※1部(昼)・ 2部(夜) ____年次	2 合格		
(学部等名)		3 受験中 今後発表 月 日 頃発表		
在学(出身)高等学校名	高等学校	科		

※ 該当する箇所を○で囲む。

入 寮 申 込 調 書

生計を共にする家族の状況 本人を含む	世帯主の現住所					
	氏名	続柄	同居又は別居	年齢	勤務先又は学校名	年収額 (財団記入欄)
	フリガナ		同・別			
	フリガナ		同・別			
	フリガナ		同・別			
	フリガナ		同・別			
	フリガナ		同・別			
	フリガナ		同・別			
	フリガナ		同・別			
食物アレルギーの有無	有 (内容) 無					
奨学金受給関係	有 (本財団奨学生・独立行政法人日本学生支援機構奨学生・その他) 無					
入寮を希望した理由 (具体的に記入する)						
上記の通り相違ありません。						
平成 年 月 日 申 込 本 人 印						
保 護 者 印						

※別居独立の生計を営む兄弟姉妹や同一生計でない別居の祖父母等は記入しないでください。

同居・別居の別は、世帯主からみた場合です。

※太字で囲まれた部分のみ、記入して下さい。

※年齢や学校名は、平成30年1月1日現在のものを記入してください。

財 団 記 入	特別控除		財団認定	
	(1) 母子・父子家庭	万円	(ア) 総所得額	万円
(2) 就学者 (小) (中) (高) (高専) (大) (専修)	万円	(イ) 特別控除額	万円	
(3) 障害者	万円	(ウ) 認定総所得額	万円	
(4) 長期療養者	万円	(アーイ)	万円	
(5) 主たる家計支持者が別居	万円	(エ) 収入基準額	万円	
(6) 災害等	万円	(人)	万円	
計(イ)	万円		万円	
備考		評定平均値		

健 康 診 断 書

現住所			
氏名		生年月日	平成 昭和 年 月 日生
エ ッ ク ス 線 検 査	エックス線像		
	直 接	間 接	
	(撮影年月日)	(撮影番号)	
	所 見 :	健康・要観察・要医療	
伝染病皮膚疾患			
伝染病眼疾患			
主な現在症			
そ の 他 特 記 事 項	(食物アレルギー(※)、内部疾患、精神障害等で治療を要すると認められるもの、または特に注意を要すると認められるもの)		
診断の結果上記のとおり相違ないことを証明する。 平成 年 月 日 住所(所在地) 医療機関名 医師の氏名			
印			

(※)食物アレルギーがある場合は、詳細な検査結果をご記入ください。

また、別途検査表を提出してください。

(別紙様式1)

記入例

4.0cm×3.0cm

最近6か月以内に
撮影した上半身写真

写真の裏に
入寮希望寮名と
氏名を記入して貼付

入寮申込書

受付番号は財団職員が記入します。

受付番号 南・沖・大

提出月日：平成 30年 1月 5日

公益財団法人 沖縄県国際交流・人材育成財団 理事長 殿
貴法人の学生寮への入寮を希望しますので、関係の書類を添え

押印もれがないようにして下さい。
それぞれ別々の印鑑で押印してください。

本人	フリガナ 氏名	ジンザイ 人材	ジロウ 二郎				
	生年月日	昭和 ※平成	10年	5月	5日	18歳	
	郵便番号	(〒901-2221)		自宅	098-942-9212		
	住所	宜野湾市伊佐4-2-16		携帯電話	090-****-****		
保護者 1	フリガナ 氏名	ジンザイ 人材	タロウ 太郎			本人との 続柄 父	
	郵便番号	(〒901-2221)				職業 会社員	
	住所	宜野湾市伊佐4-2-16		自宅	098-942-9212	携帯電話	080-****-****
保護者 2	フリガナ 氏名	ジンザイ 人材	ハナコ 花子			本人との 続柄 母	
	郵便番号	(〒901-2221)				職業 専業主婦	
	住所	宜野湾市伊佐4-2-16		自宅	098-942-9212	携帯電話	070-****-****

入寮希望寮名	第1希望	南灯寮	
H30年4月入学予定(在学)大学等名・学部等名・学年		※申込時期	
※学校種類	大学・大学院・短大・専門学校		1
第1希望(大学等名)	〇〇大学	※1部(昼) 2部(夜)	2
(学部等名)	□□学部	1 年次	3 受験中 今後発表 月 日 頃発表
※学校種類	大学・大学院・短大・専門学校		1 在学
第2希望(大学等名)	△△大学	※1部(昼) 2部(夜)	② 合格
(学部等名)	□□学部	1 年次	3 受験中 今後発表 月 日 頃発表
在学(出身)高等学校名	琉球 高等学校 普通科		平成 30年 3月 1日 ※卒業 卒業見込み

保護者1と2の欄には父母の氏名、連絡先などを記入して下さい。
母子家庭・父子家庭の場合は、母または父を記入して下さい。
保護者が兄弟や祖父母などの場合は、その方を記入して下さい。

申込段階で1 在学、2 合格、3 受験中のいずれかの状態を○で囲んでください。
③受験中を選択した方は、合格発表予定日も記入して下さい。
大学等所在地や最寄の駅

入 寮 申 込 調 書

記入例

生計を共にする家族の状況 本人を含む	世帯主の現住所	宜野湾市伊佐4-2-16				
	氏名	続柄	同居又は別居	年齢	勤務先又は学校名	年収額 (財団記入欄)
	フリガナ ジンザイ タロウ 人材 太郎	父	<input checked="" type="radio"/> 同・別	50	〇〇会社	財団職員が 記入します
	フリガナ ハナコ 花子	母	<input checked="" type="radio"/> 同・別	48	専業主婦	
	フリガナ イチロウ 一郎	兄	<input checked="" type="radio"/> 同・別	24	□□会社	
	フリガナ ソラコ 空子	姉	同 <input checked="" type="radio"/> 別	21	△△大学 3年	
	フリガナ ジロウ 二郎	本人	<input checked="" type="radio"/> 同・別	18	☆☆高校 3年	
	フリガナ サブロウ 三郎	弟	<input checked="" type="radio"/> 同・別	15	☆☆中学校 3年	
食物アレルギーの有無	<input checked="" type="radio"/> 有 (内容) たまごアレルギー <input type="radio"/> 無					
奨学金受給関係	<input checked="" type="radio"/> 有 本財団奨学生 <input type="radio"/> 無					
入寮を希望した理由 (具体的に記入する)	<p>父(太郎)、母(花子)、兄(一郎)、姉(空子)は20歳以上ですが、姉は学生なので、所得証明書の提出は必要ありません。 よって、所得証明書の提出が必要なのは、父、母、兄です(専業主婦、無職の方でも提出が必要となります)。 また、姉は別居となっているため、住所を移している場合は、姉の住民票も必要です。</p>					
上記の通り相違ありません。						
平成 30 年 1 月 5 日 申 込 本 人 人材 二郎 人材印						
押印もれがないようにして下さい！ 入寮申込書と同じ印鑑で押印してください。 保 護 者 人材 太郎 人材印						

※別居独立の生計を営む兄弟姉妹や同一生計でない別居の祖父母等は記入しないでください。

同居・別居の別は、世帯主からみた場合です。

※太字で囲まれた部分のみ、記入して下さい。

※年齢や学校名は、平成30年1月1日現在のものを記入してください。

財団記入	特別控除		財団認定	
	(1) 母子・父子家庭	万円	(ア) 総所得額	万円
(2) 就学者 (小) (中) (高) (高専) (大) (専修)	万円	(イ) 特別控除額	万円	
(3) 障害者	万円	(ウ) 認定総所得額	万円	
(4) 長期療養者	万円	(ア-イ)	万円	
(5) 主たる家計支持者が別居	万円	(エ) 収入基準額	万円	
(6) 災害等	万円	(人)	万円	
計(イ)	万円		万円	
備考		評価平均値	万円	