

# おきなわ メディカル インフォ

沖縄県外国語対応医療機関

Okinawa Medical Information For Foreigners

沖縄县可使用外语的医疗机构

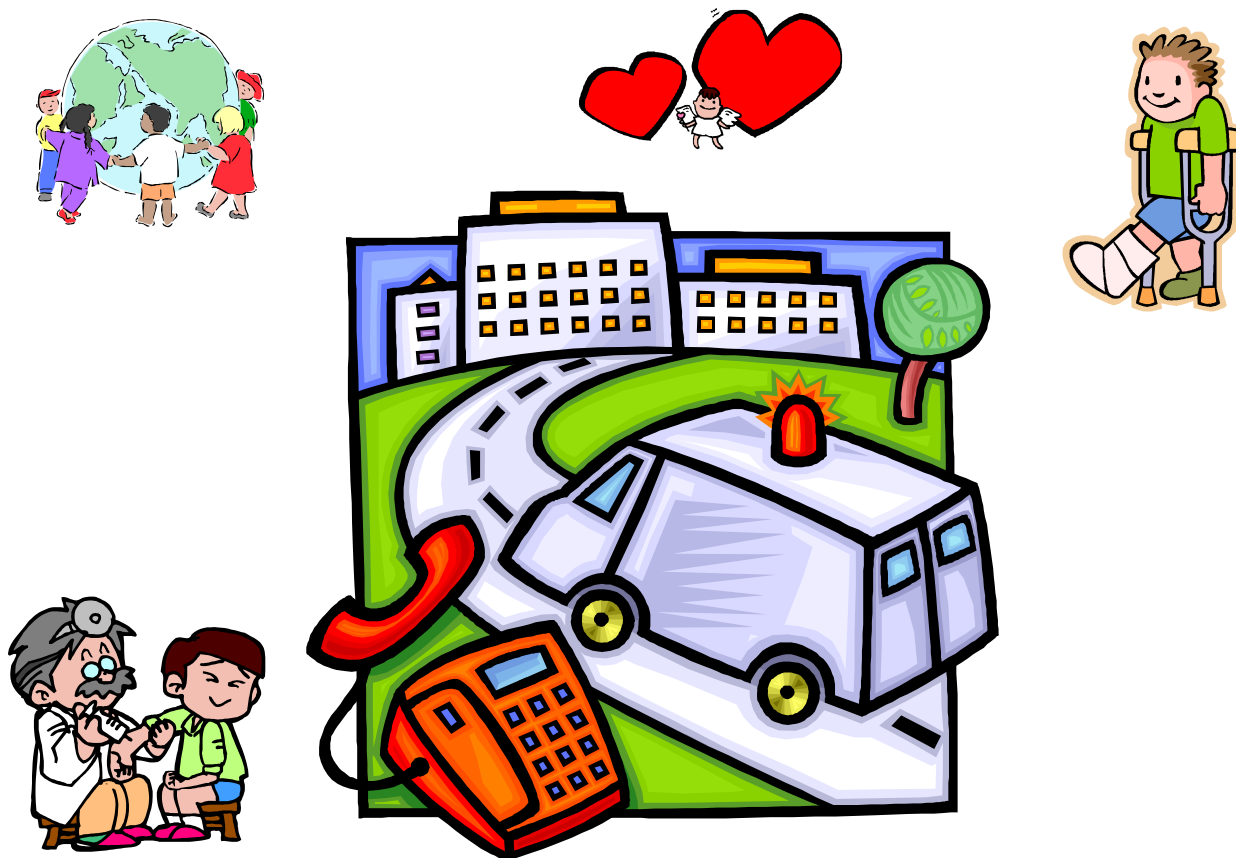

(財) 沖縄県国際交流・人材育成財団

OKINAWA INTERNATIONAL EXCHANGE &  
HUMAN RESOURCES DEVELOPMENT FOUNDATION

●外国語対応の主な医療機関リスト

●Medical Institutions with Service in Foreign Languages

北部地区  
North

病院名 Hospital Name	診療科目 Specialties	所在地 Address 診療時間 Hours	電話番号 Telephone	対応言語 Languages	救急対応 Emergency	備考 Notes
東村立診療所 Higashi Sonritsu Sinryosho	内・外 IM・S	Higashi-son, Taira 東村字平良471-24 月(Mon)-金(Fri) 9:00-17:00 水(Wed) 9:00-12:00	(0980) 51-2200	英語 English		
今帰仁診療所 Nakijin Sinryoujo	内 IM	Nakijin-son, Jana 今帰仁村字謝名139 月(Mon)-金(Fri) 8:30-17:30 木(Thu) 8:30-16:30 土(Sat) 8:30-12:30	(0980) 56-3581	英語 English	○ Yes	
恩納クリニック Onna Clinic	内 IM	Onna-son, Onna 恩納村字恩納6329 月(Mon)-土(Sat) 9:00-18:00 火(Tue)・木(Thu) 9:00-12:30	(098) 966-8115	英語 English	○ Yes	

中部地区  
Central

病院名 Hospital Name	診療科目 Specialties	所在地 Address 診療時間 Hours	電話番号 Telephone	対応言語 Languages	救急対応 Emergency	備考 Notes
沖縄県立中部病院 Okinawa Prefectural Chubu Hospital	内・消・循・小・ 精・神内・外・ 整・脳・産・眼・ 耳・皮・泌・麻・リ ハ・口外・その他 IM・G・C・P・PY・ N・S・OR・NS・ GO・ES・ENT・ DE・U・A・PMR・ OS・Others	Uruma City, Miyazato うるま市字宮里281 月(Mon)-金(Fri) 8:30-17:15	(098) 973-4111	英語 English	○ Yes	
中頭病院/ ちばなクリニック Nakagami Hospital/ Chibana Clinic	内 IM	Okinawa City, Chibana 沖縄市知花6-25-5 月(Mon)-土(Sat) 8:30-17:00 水(Wed) 8:30-11:30	(098) 939-1300	英語・中国語 English, 汉语		
中部協同病院 Chubu Kyodo Byoin	内 IM	Okinawa City, Misato 沖縄市美里1-31-15 月(Mon)-金(Fri) 9:00-17:00	(098) 938-8828	スペイン語 Español		要予約 Necesita reserva
国立病院機構 沖縄病院 National Hospital Organization Okinawa National Hospital	内・神内・外 IM・N・S	Ginowan City, Ganeko 宜野湾市我如古3-20-14 月(Mon)-金(Fri) 8:30-15:00	(098) 898-2121	英語 English	○ Yes	
海邦病院 Kaiho Hospital	内・小 IM・P	Ginowan City, Mashiki 宜野湾市真志喜2-23-5 月(Mon)-土(Sat) 9:00-18:00 木(Thu) 9:00-12:00	(098) 898-2111	英語 English		
北中城若松病院 Kitanakagusuku Wakamatsu Byouin	内科 IM	Kitanakagusuku-son, Oshiro 北中城村字大城311 月(Mon)-金(Fri) 9:00-12:00	(098) 935-2277	英語 English		要電話 Call in advance
アドベンチスト メディカル センター Adventist Medical Center	内・消・循・小・ 外・整・産・皮・リ ハ・歯・矯正・小 歯 IM・G・C・P・S・ OR・GO・DE・ PMR・D・O・CD	Nishihara-cho, Kouchi 西原町字幸地868 月(Mon)-木(Thu) 8:00-16:30 金(Fri) 8:00-11:30 日(Sun) 7:00-16:00	(098) 946-2833	英語/ 中国語→内・ ポルトガル語→歯 Eng., 汉语→IM Português→D	○ Yes	要電話 Call in advance 电话确认 Chame com antecedê ncia

病院名 Hospital Name	診療科目 Specialties	所在地 Address 診療時間 Hours	電話番号 Telephone	対応言語 Languages	救急対応 Emergency	備考 Notes
琉球大学 医学部附属病院 University Hospital, University of the Ryukyus	内・外・耳・麻・ その他 IM・S・ENT・A・ Others	Nishihara-cho, Uehara 西原町字上原207 月(Mon)-金(Fri) 9:00-17:00	(098) 895-3331	英語 English		
大嶺医院 Oomine Clinic	内・小・皮 IM・P・DE	Uruma City, Taba うるま市字田場1417 月(Mon)-金(Fri) 8:30-17:30 土(Sat)8:30-12:00	(098) 973-1125	英語・中国語 English, 汉语		
ぐしけん眼科 Gushiken Eye Clinic	眼 ES	Uruma City, Gushikawa うるま市字具志川1371-1 月(Mon)・水(Wed)・金(Fri) 8:00-17:30 火(Tue) 8:00-12:00 土(Sat) 8:00-17:00	(098) 975-1010	英語 English		
アワセ第一医院 Awase Daiichi Iin	内・小 IM・P	Okinawa City, Awase 沖縄市泡瀬2-54-26 火(Tue)-金(Fri) 9:00-12:00 月(Mon)・土(Sat) 9:00-17:00	(098) 937-5536	英語 English		
源河医院 Genka's Clinic	内・脳 IM・NS	Okinawa City, Chuou 沖縄市中央1-18-7 月(Mon)-金(Fri) 9:00-18:00 木(Thu):休(Close) 土(Sat) 9:00-12:00	(098) 937-4976	英語・中国語・ 韓国語 English, 汉语, 한국어	○ Yes	
中部産婦人科医院 Chubu Sanfujinka Iin	産 GO	Okinawa City, Ageda 沖縄市安慶田1-3-20 月(Mon)-土(Sat) 9:00-18:00	(098) 937-8878	英語・中国語 English, 汉语	○ Yes	
吉里小児クリニック Yoshizato Pediatric Clinic	小 P	Okinawa City, Misato 沖縄市美里5-24-15 月(Mon)-土(Sat) 9:00-17:30 木(Thu) 9:00-12:00	(098) 921-0300	英語 English		
諸見整形外科 Moromi Orthopedic Clinic	整 OR	Okinawa City, Yamazato 沖縄市山里2-4-11 月(Mon)・水(Wed)・金(Fri) 9:00-17:00	(098) 932-7787	英語 English		
愛知クリニック Aichi Clinic	内・小 IM・P	Ginowan City, Aichi 宜野湾市愛知16-1 月(Mon)-金(Fri) 9:00-18:00 木(Thu)・土(Sat) 9:00-12:15	(098) 892-3511	英語 English		
新垣形成外科 Arakaki Plastic & Cosmetic Surgery	形 PS	Ginowan City, Uchidomari 宜野湾市宇字地泊729 月(Mon)-土(Sat) 10:00-18:00 木(Thu):休(Close)	(098) 870-2990	英語 English		
西平医院 Nishihira Clinic	内 IM	Ginowan City, Akamichi 宜野湾市赤道2-2-2 月(Mon)-金(Fri) 8:30-17:30 木(Thu)・土(Sat) 8:30-12:00	(098) 896-0024	英語・スペイン語 ・インドネシア語 English, Español, Bahasa Indonesia	○ Yes	要電話 Call in advance Nesesita llamada. Tolong Telepon.
玉城ファミリークリニック Tamaki Family Clinic	内 IM	Yomitan-son, Toya 読谷村字都屋245 月(Mon)-金(Fri) 9:00-18:00 水(Wed)・土(Sat) 9:00-12:30	(098) 956-1236	英語 English	○ Yes	

那覇・浦添地区  
Naha and Urasoe

病院名 Hospital Name	診療科目 Specialties	所在地 Address 診療時間 Hours	電話番号 Telephone	対応言語 Languages	救急対応 Emergency	備考 Notes
沖縄赤十字病院 Okinawa Red Cross Hospital	小・外・脳・産 P・S・NS・GO	Naha City, Kohagura 那覇市古波蔵4-11-1 月(Mon)-金(Fri) 9:00-17:00 土(Sat) 9:00-12:00	(098) 853-3134	英語 English		
沖縄セントラル病院 Okinawa Central Hospital	内・消・循・外・ 整・脳・眼・リハ・ 歯 IM・G・C・S・OR・ NS・ES・PMR・D	Naha City, Yogi 那覇市与儀1-26-6 月(Mon)-土(Sat)9:00-18:00	(098) 854-5511	英語・スペイン語 ・ポルトガル語 English, Español, Português		
那覇市立病院 Naha City Hospital	内・小・外・整・ 脳・産・眼・耳・ 皮・泌・歯 IM・P・S・OR・ NS・GO・ES・ ENT・DE・U・D	Naha City, Furujima 那覇市古島2-31-1 月(Mon)-金(Fri) 8:45-17:00	(098) 884-5111	英語 English	○ Yes	
新川クリニック Arakawa Clinic	内・消 IM・G	Naha City, Tsuboya 那覇市壺屋1-2-16 月(Mon)-土(Sat)9:00-18:00 木(Thu)9:00-13:00	(098) 863-1511	英語 English		
上原産婦人科 Uehara Sanhujinka	産 GO	Naha City, Kohagura 那覇市古波蔵2-25-34 月(Mon)-金(Fri) 9:00-17:00 木(Thu)・土(Sat) 9:00-12:00	(098) 855-1103	英語 English		
おおouraクリニック Oura Clinic	内・(リウマチ・人工透析) IM・(Rheumatism・ Dialysis)	Naha City, Takara 那覇市高良3-5-22 月(Mon)-金(Fri) 9:00-18:00 土(Sat) 9:00-13:00	(098) 859-1941	英語・スペイン語 English, Español		スペイン語 要予約 Necesita reserva
叶クリニック Kanoo Clinic	内・消・小 IM・G・P	Naha City, Shuri Ishimine 那覇市首里石嶺4-9-1 月(Mon)-金(Fri) 9:00-18:00 土(Sat) 9:00-12:00	(098) 886-0888	韓国語 한국어		
けいわクリニック Keiwa Medical Clinic	呼・内・小・皮 R・IM・P・DE	Naha City, Makishi 那覇市牧志2-17-12-1F 月(Mon)-土(Sat) 9:00-18:00 水(Wed):休(Close)	(098) 951-3759	英語 English		
こくら台ハートクリニック Kokura-dai-heart-clinic	内・消・循・小・ 外・整・皮 IM・G・C・P・S・ OR・DE	Naha City, Kokuba 那覇市国場1169-20 月(Mon)-金(Fri) 8:30-17:30 木(Thu) 8:30-11:30 土(Sat) 8:30-15:30	(098) 855-8810	英語/ ・ドイツ語→外 English/, Deutsch→S		要電話 Call in advance. Rufen Sie vorher an.
首里眼科 Shuri Ganka	眼 ES	Naha City, Shuri Kubagawa-cho 那覇市首里久場川町2-136-1 月(Mon)-土(Sat) 8:30-17:30 水(Wed) 8:30-12:30	(098) 887-1155	英語 English		
首里城下町クリニック 第一 Shuri joukamati Clinic daiichi	内 IM	Naha City, Matsugawa 那覇市松川3-18-30 月(Mon)・水(Wed)・金(Fri) 9:00-17:00	(098) 885-5000	英語 English		
西町クリニック Nishimachi Clinic	小 P	Naha City, Nishi 那覇市西3-4-1 月(Mon)-金(Fri) 9:00-18:00 木(Thu) 9:00-12:00 土(Sat) 9:00-17:00	(098) 867-0010	英語 English	○ Yes	

病院名 Hospital Name	診療科目 Specialties	所在地 Address 診療時間 Hours	電話番号 Telephone	対応言語 Languages	救急対応 Emergency	備考 Notes
中央皮フ科 Chuo Dermatological Office	皮 DE	Naha City, Matsuo 那覇市松尾1-4-13 月(Mon)-金(Fri) 9:30-18:00 水(Wed) 9:30-12:00 土(Sat) 9:30-16:00	(098) 867-3026	英語 English		
宮城小児科医院 Miyagi Pediatric Dispensary	小 P	Naha City, Makishi 那覇市牧志2-16-5 月(Mon)-金(Fri) 9:30-17:30 土(Sat) 9:30-12:00	(098) 863-8811	英語・スペイン語・ ポルトガル語・仏語 Eng., Português Español, Français		要電話 Call in advance. Nesesita llamada. Chame com antecedência. pré venir à l'avance.
MOA 沖縄事業団療院 クリニック MOA Okinawa jigyodan ryoin Clinic	内・小 IM・P	Naha City, Shuri Kubagawa-cho 那覇市首里久場川町2-8-2 月(Mon)-土(Sat) 9:30-16:00 木(Thu):休(Close)	(098) 886-5790	中国語 汉语	○ Yes	要電話 电话确认

浦添総合病院 Urasoe Sogo Hospital	内・消・循・小・神 内・外・整・形・産・ 脳・眼・耳・麻・心 外・呼・放・アレ・リ ハ・肛・歯・口外・ その他 IM・G・C・P・N・ S・OR・PS・NS・ GO・ES・ENT・A・ CA・R・RA・AL・ PMR・PR・D・ OS・Others	Urasoe City, Iso 浦添市伊祖4-16-1 月(Mon)-金(Fri) 8:20-15:00 土(Sat) 8:20-11:00	(098) 878-0231	英語・ その他言語 English, Others	○ Yes	
牧港中央病院 Makiminato Central Hospital	内・循・心外 IM・C・CA	Urasoe City, Makiminato 浦添市牧港1199 月(Mon)・火(Tue)・金(Fri) 8:30-17:00 水(Wed)・木(Thu) ・土(Sat)8:30-12:00	(098) 877-0575	英語 English	○ Yes	要電話 Call in advance
嶺井第一病院 Minei First Hospital	内・心外 IM・CA	Urasoe City, Ohira 浦添市大平466 心外(CA):月(Mon)・水(Wed)・ 金(Fri) 8:00-16:30 内(IM):火(Tue) 8:00-11:30 木(Thu) 13:30-16:30	(098) 877-5806	英語→心外 ・中国語→内 English→CA 汉语→IM		要電話 Call in advance 电话确认
嶺井第二病院 Minei Second Hospital	神内 N	Urasoe City, Nishihara 浦添市西原3-20-10 月(Mon)-金(Fri) 8:30-11:00 水(Wed):休(Close)	(098) 878-0055	英語 English		
東産婦人科クリニック Azuma OB-GYN Clinic	産 GO	Urasoe City, Ahacha 浦添市安波茶1-30-17 月(Mon)-土(Sat) 9:00-17:30 木(Thu)9:00-12:30	(098) 878-5212	英語・中国語 English, 汉语		要電話 Call in advance 电话确认
クリニカ いなみ Clinica Inami	外・形・美 S・PS・CS	Urasoe City, Makiminato 浦添市牧港2-46-12-503 月(Mon)-金(Fri) 9:30-18:00 水(Wed)・土(Sat)9:30-12:30	(098) 874-7778	英語 English		
名嘉村クリニック Nakamura Clinic	内・(睡眠呼吸障害) IM・(Sleep disorders)	Urasoe City, Iso 浦添市伊祖4-2-1 月(Mon)-金(Fri) 9:00-17:00 木(Thu)・土(Sat) 9:00-12:00	(098) 870-6600	英語 English		
渡久山整形外科 Tokuyama Orthopaedic Clinic	整 OR	Urasoe City, Miyagi 浦添市宮城1-29-1 月(Mon)-土(Sat) 8:30-18:30 木(Thu) 8:30-13:00	(098) 876-2822	英語 English	○ Yes	
山本クリニック Yamamoto Clinic	精・心内 PY・PT	Urasoe City, Iso 浦添市伊祖2-30-7 月(Mon)-金(Fri) 9:00-18:30 水(Wed):休(Close) 土(Sat) 9:00-14:00	(098) 879-3303	英語 English		要電話 Call in advance



南部地区  
South

病院名 Hospital Name	診療科目 Specialties	所在地 Address 診療時間 Hours	電話番号 Telephone	対応言語 Languages	救急対応 Emergency	備考 Notes
沖縄県立南部医療センター・こども医療センター Okinawa Prefectural Nanbu Medical Center & Children's Medical Center	小・形・脳・産・ 心外・リハ・放・ 小児血液腫瘍科 ・小児循環器科 P・PS・NS・GO・ CA・PMR・RA ・Pediatric Cardiology ・Others	Haebaru-cho, Arakawa 南風原町字新川118-1  月(Mon)-金(Fri) 9:00-17:00	(098) 888-0123	英語/ 中国語→小  English/ 汉语→P		要電話 Call in advance 电话确认
豊見城中央病院 Tomishiro Central Hospital	内・小・外・整・ 形・脳・美 IM・P・S・OR・ PS・NS・CS	Tomigusuku City, Ueta 豊見城市字上田25  月(Mon)-金(Fri) 8:30-16:00	(098) 850-3811	英語 English		要電話 Call in advance
盛島内科医院 Morishima Naika Iin	内・皮 IM・DE	Itoman City, Nishizaki 糸満市西崎6-13-5  月(Mon)-金(Fri) 9:00-19:00 土(Sat) 9:00-17:00	(098) 994-6080	中国語 汉语		
南部整形外科 Nanbu Seikei Geka	整 OR	Itoman City, Shiohira 糸満市字潮平714-2  月(Mon)-日(Sun) 9:00-18:00 木(Thu)・土(Sat):休(Close)	(098) 994-1155	英語 English		
しいな整形外科 Shiina Orthopaedic Clinic	整 OR	Tomigusuku City, Takayasu 豊見城市字高安317-1  月(Mon)-土(Sat) 9:00-18:00 木(Thu) 9:00-12:00	(098) 850-0417	英語 English		
みなみ耳鼻咽喉科医院 Minami ENT Clinic	耳 ENT	Nanjo City, Ozato Aza-Nakama 南城市大里字仲間1112-5  月(Mon)-金(Fri) 9:00-18:00 水(Wed):休(Close) 土(Sat) 9:00-12:00	(098) 946-7033	英語 English		
みなみ野クリニック Minamino Clinic	内・精・外・整・ 脳・心内 IM・PY・S・OR・ NS・PT	Nanjo City, Ozato Aza-Ozato 南城市大里字大里2584-2  月(Mon)-金(Fri) 8:30-17:30 水(Wed)・土(Sat) 8:30-12:30	(098) 945-8811	英語 English		
吉クリニック Yoshi Clinic	内 IM	Haebaru-cho, Kamizato 南風原町字神里495  月(Mon)-金(Fri) 9:00-18:00 木(Thu)・土(Sat) 9:00-12:30	(098) 888-5552	英語 English		

宮古地区  
Miyako

病院名 Hospital Name	診療科目 Specialties	所在地 Address 診療時間 Hours	電話番号 Telephone	対応言語 Languages	救急対応 Emergency	備考 Notes
沖縄県立宮古病院 Okinawa Prefectural Miyako Hospital	内・消・循・小・ 精・神内・外・ 整・脳・産・眼・ 耳・皮・泌・麻・ 呼・心内・その他  IM・G・C・P・PY・ N・S・OR・NS・ GO・ES・ENT・ DE・U・A・R・PT・ Others	Miyakojima City, Hirara Higashinakasone 宮古島市平良字東仲宗根807  月(Mon)–金(Fri) 8:30–17:15	(0980) 72–3151	英語 English	○ Yes	
うむやすみやあす・ん 診療所 Umuyasumyaasu・N Clinic	脳・神内・内・リ ハ・その他  NS・N・IM・ PMR・Others	Miyakojima City, Hirara Shimozato 宮古島市平良字下里1477-4  月(Mon)–金(Fri) 9:30–18:00 水(Wed)・土(Sat) 9:30–12:30	(0980) 73–3854	英語 English		

八重山地区  
Yaeyama

病院名 Hospital Name	診療科目 Specialties	所在地 Address 診療時間 Hours	電話番号 Telephone	対応言語 Languages	救急対応 Emergency	備考 Notes
沖縄県立八重山病院 Okinawa Prefectural Yaeyama Hospital	内・消・循・小・ 精・神内・外・ 整・脳・産・眼・ 耳・皮・泌・麻・リ ハ・放・呼  IM・G・C・P・PY・ N・S・OR・NS・ GO・ES・ENT・ DE・U・A・PMR・ RA・R	Ishigaki City, Okawa 石垣市字大川732  月(Mon)–金(Fri) 8:30–17:15	(0980) 83–2525	英語 English	○ Yes	

●外国語対応の主な歯科医療機関リスト

●Dental Institutions with Service in Foreign Languages

北部地区

North

病院名 Hospital Name	診療科目 Specialties	所在地 Address 診療時間 Hours	電話番号 Telephone	対応言語 Languages	備考 Notes
歯科口腔外科クリニック Shikakokugeka Kurinikku	歯科・口腔外科 Dentistry Oral Surgery	Nago City, Gusuku 名護市城1-1-19 金(Fri) 9:00-18:00	(0980) 52-2155	英語 English	

中部地区

Central

病院名 Hospital Name	診療科目 Specialties	所在地 Address 診療時間 Hours	電話番号 Telephone	対応言語 Languages	備考 Notes
米須歯科医院 Komesu Dental Clinic	歯科・矯正歯科・ 小児歯科 Dentistry Orthodontics Child Dentistry	Okinawa City, Matsumoto 沖縄市松本4-18-2-2F 月(Mon)-金(Fri) 9:00-18:00 木(Thu)・土(Sat) 9:00-12:00	(098) 939-6123	英語 English	
高橋歯科 Takahashi Dental Clinic	歯科・矯正歯科・ 小児歯科 Dentistry Orthodontics Child Dentistry	Ginowan City, Futenma 宜野湾市普天間1-26-8 月(Mon)-土(Sat) 9:30-19:00 木(Thu)9:30-12:00	(098) 893-4111	英語 English	
仲村歯科 Nakamura Shika	歯科・小児歯科 Dentistry Child Dentistry	Ginowan City, Ganeko 宜野湾市我如古4-5-6 月(Mon)-土(Sat) 9:00-18:30 木(Thu)9:00-12:30	(098) 897-1182	スペイン語 Español	
わかばの森 歯科医院 Wakaba No Mori Shika In	歯科・矯正歯科・小 児歯科・口腔外科 Dentistry Orthodontics Child Dentistry Oral Surgery	Ginowan City, Akamichi 宜野湾市赤道1-1-1 月(Mon)-金(Fri) 9:30-19:30 土(Sat)9:30-16:00	(098) 892-0788	英語 English	

南部地区

South

病院名 Hospital Name	診療科目 Specialties	所在地 Address 診療時間 Hours	電話番号 Telephone	対応言語 Languages	備考 Notes
ファミリー歯科クリニック Family Dental Clinic	歯科・矯正歯科・ 小児歯科 Dentistry Orthodontics Child Dentistry	Itoman City, Nishizaki 糸満市西崎3-493-2F 月(Mon)・火(Tue)・金(Fri) 9:30-19:00 水(Wed) 9:30-21:00 木(Thu) 9:30-12:30 土(Sat) 9:00-17:00	(098) 992-1818	英語 English	
よなばる中央歯科 Yonabaru Chuou Shika	歯科・小児歯科・ 口腔外科 Dentistry Child Dentistry Oral Surgery	Yonabaru-cho, Yonabaru 与那原町字与那原77 月(Mon)-金(Fri) 9:00-18:30 木(Thu):休(Close) 土(Sat) 9:00-18:00	(098) 945-5588	中国語 汉语	要電話 电话确认



那覇・浦添地区  
Naha and Urasoe

病院名 Hospital Name	診療科目 Specialties	所在地 Address 診療時間 Hours	電話番号 Telephone	対応言語 Languages	備考 Notes
オリオン歯科 Orion Dental Clinic	歯科 Dentistry	Naha City, Mihara 那覇市三原1-23-1-1F 月(Mon)-金(Fri) 10:00-21:00 水(Wed):休(Close) 土(Sat) 10:00-17:00 日(Sun) 10:00-14:00	(098) 834-9808	英語 English	
けんし歯科医院 Kenshi Dental Clinic	歯科・矯正歯科・ 小児歯科 Dentistry Orthodontics Child Dentistry	Naha City, Kumoji 那覇市久茂地3-4-4-4F 月(Mon)-金(Fri) 9:00-18:00 木(Thu):休(Close) 土(Sat) 9:00-17:00	(098) 867-2474	英語 English	
泊ヒルズ歯科 Tomari Hills Dental Office	歯科 Dentistry	Naha City, Omoromachi 那覇市おもろまち2-14-23-3F 月(Mon)-土(Sat) 9:30-18:00 木(Thu) 9:30-13:00	(098) 860-7776	英語 English	
真和志歯科クリニック Mawasi Dental Clinic	歯科・小児歯科 Dentistry Child Dentistry	Naha City, Mihara 那覇市三原3-18-27 月(Mon)-金(Fri) 9:30-19:30 水(Wed) 9:30-12:00 土(Sat) 9:30-18:00	(098) 831-8780	英語 English	
ライオン歯科クリニック Lion Dental Clinic	歯科・小児歯科 Dentistry Child Dentistry	Naha City, Higawa 那覇市樋川1-27-5 月(Mon)-土(Sat) 9:00-18:00 水(Wed):休(Close)	(098) 832-1118	英語 English	
上原歯科クリニック Uehara Shika Kurinikku	歯科・口腔外科 Dentistry Oral Surgery	Urasoe City, Maeda 浦添市前田1-48-1 月(Mon)-金(Fri) 9:30-18:00 木(Thu) 9:30-11:30 土(Sat) 9:30-17:30	(098) 879-1555	英語 English	
三愛歯科医院 San'ai Dental Clinic	歯科・小児歯科 Dentistry Child Dentistry	Urasoe City, Jichaku 浦添市勢理客1-2-28 月(Mon)-金(Fri) 9:00-19:00 木(Thu)・土(Sat) 9:00-13:00	(098) 876-1203	英語・中国語・ スペイン語 English, 汉语, Español	

(注)総合病院の歯科科目については、主な医療機関リストにて掲載。

Note: Dentistry departments of general hospitals are included in the main list of medical institutions.

## ● 医療機関を受診する場合の注意事項

- このリストは、地域別に総合病院と個人病院等とに分け、診療科目・電話番号・対応言語等を掲載しています。
- 病院によっては、全体の診察時間と外国語で対応できる時間が異なる場合がありますので、予め電話で確認して下さい。
- 病院によって休憩時間が異なりますので十分注意して下さい。
- 初めての診療の時は基本的に健康保険証を提示します。また、大きな病院では長時間待たされることもあります。
- 不明な点等がありましたら、下記までお問い合わせ下さい。
- このリストが少しでも沖縄県で滞在する外国人の皆様方のお役にたてるよう願っています。

## ● Instructions Before Visiting a Medical Institution

- At some hospitals, consultations in foreign languages are not available at all times. Call to confirm.
- Please note that most hospitals break for lunch; exact times vary.
- On your first visit to the hospital, show your insurance card.
- For more information regarding this pamphlet, contact us at the address below.
- We hope that you find this publication useful.

## ● 到医疗机构就诊时应注意的事项

- 有些医院不是所有接诊时间都可使用外语的，所以最好事先打电话确认。
- 请留意各家医院的休息时间是不同的。
- 初诊时原则上要出示健康保险证。

### 診療科目略号 Abbreviations

Abbreviation	English	略号	日本語	Abbreviation	English	略号	日本語
IM	Internal Medicine	内	内科	DE	Dermatology	皮	皮膚科
G	Gastroenterology	消	消化器科	U	Urology	泌	泌尿器科
C	Cardiology	循	循環器科	A	Anesthesiology	麻	麻酔科
P	Pediatrics	小	小児科	PMR	Physical Medicine & Rehabilitation	リハ	理学診療科 (リハビリテーション科)
PY	Psychiatry	精	精神科	PR	Proctology	肛	肛門科
N	Neurology	神内	神経内科	RA	Radiology	放	放射線科
S	Surgery	外	外科	R	Respiratory	呼	呼吸器科
OR	Orthopedic Surgery	整	整形外科	E	Endocrinology	内分泌	内分泌科
PS	Plastic Surgery	形	形成外科	M	Metabolism	代	代謝科
NS	Neurosurgery	脳	脳神経外科	PT	Psychotherapy	心内	心療内科
CA	Cardiovascular Surgery	心外	心臓血管外科	AL	Allergy	アレ	アレルギー科
CS	Cosmetic Surgery	美	美容外科	D	Dentistry	歯	歯科
GO	Gynecology & Obstetrics	産	産婦人科	CD	Child Dentistry	小歯	小児歯科
ENT	Ear, Nose, and Throat	耳	耳鼻咽喉科	O	Orthodontics	矯正歯	矯正歯科
ES	Eye Specialist	眼	眼科	OS	Oral Surgery	口外	口腔外科

編集・発行  
問い合わせ先  
Inquiries: (財)沖縄県国際交流・人材育成財団 国際交流課  
OKINAWA INTERNATIONAL EXCHANGE &  
HUMAN RESOURCES DEVELOPMENT FOUNDATION  
〒900-0034 那覇市東町1番1号(Naha City, Higashimachi 1-1)  
TEL:(098)941-6755 FAX:(098)941-6812 URL <http://www.oihf.or.jp>

協力 沖縄県医師会・沖縄県歯科医師会  
OKINAWA MEDICAL ASSOCIATION・OKINAWA DENTAL ASSOCIATION

発行 2007年12月